Créer un Espace Famille sur Inoé

Rendez-vous sur le site (faites un CTRL+clic pour accéder directement à la page) : Espace Famille Inoé

Vous arrivez ici :

Cliquez ici pour créer votre compte

Renseigner les informations de l'adulte ou du responsable de l'enfant

NB : Vous devez créer une famille même si vous êtes le seul adulte. Des informations peuvent donc vous être demandées plusieurs fois

Cocher cette option permet de pouvoir s'inscrire à une activité.

En cas de doute, nous vous conseillons de la cocher

2

Après avoir cliqué sur « Etape suivante », vous arrivez ici :

Attention, lorsque vous cliquez sur « date de naissance », une fenêtre apparaît en bas de l'écran :

Une fois saisie, cliquez sur « Ok »

Etape : Autorisations

Photographie *

Le personnel est autorisé à photographier ou filmer Catherine, dans la mesure où les films et images ne seront utilisés à aucun autre usage qu'un usage éducatif ou inhérent à la vie de l'établissement.

Hospitalisation *

Nous autorisez-vous à appeler les secours en cas d'urgence médicale ?

Aptitude Sportive

Certification d'aptitude de non contre-indication à la pratique d'activité sportive

Cliquez ici, pour donner votre accord ou non

Vous êtes d'accord

Vous refusez

Etape : Infos complémentaires

Adhésion dans une autre structure?

Mikado | Victor Hugo | CGA

Les Romains | Parmelan | Polyèdre

Archipel Sud | Aucune autre adhésion

Les structures d'Annecy pratiquent la réciprocité des adhésions. Si vous avez une adhésion dans une des structures mentionnées, vous n'avez pas à reprendre l'adhésion aux Carrés (et vice-versa).

Un justificatif (facture, photo de votre carte d'adhésion) vous sera demandé.

Si vous n'avez pas d'adhésion dans une de ces structures, cliquez sur « Aucune autre adhésion »

Si votre foyer comporte des enfants à inscrire à une (ou plusieurs activités), renseignez bien cette étape car vous pouvez bénéficier de réduction en fonction de votre quotient familial (QF)

Etape : Infos allocataire

Régime allocataire *

Numéro allocataire

NOM ALLOCATAIRE

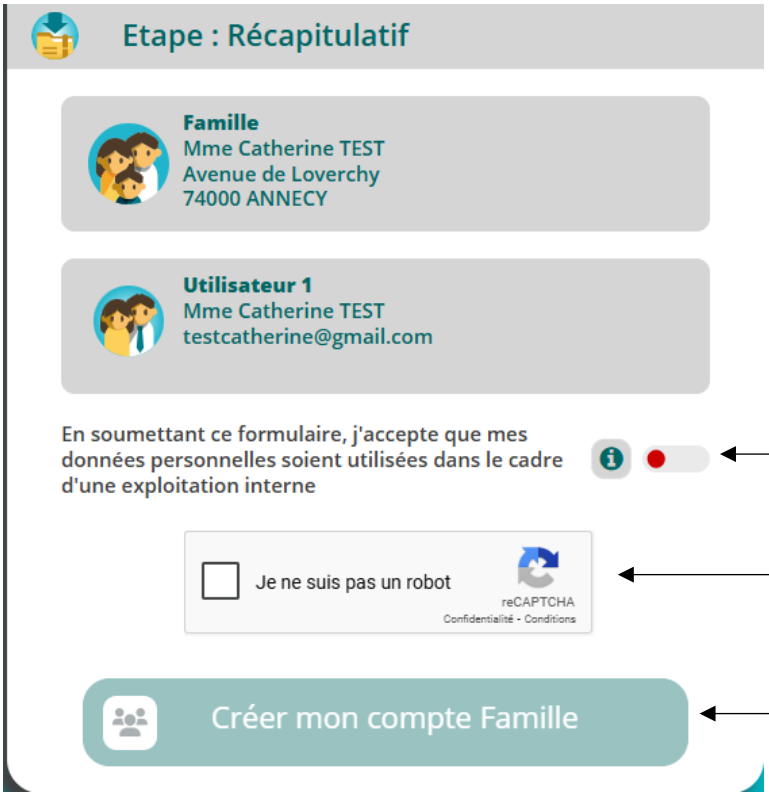

Vérifiez vos informations

Cliquez ici

Pensez à cocher cette case

Vous pouvez maintenant cliquer ici

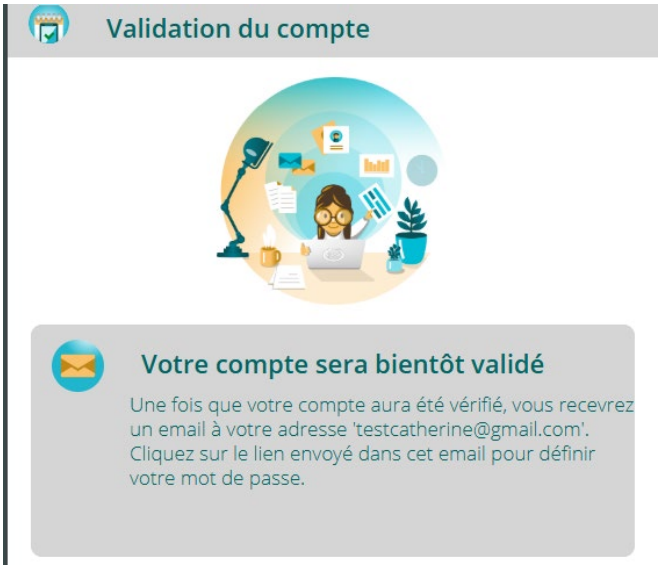

Nous sommes informés que vous avez demandé une création de compte. Celle-ci sera validée par nos soins afin d'éviter les doublons dans notre base de données

Validation du compte ?

Oui

Vous recevez un mail vous invitant à fournir un justificatif de domicile **de moins de 3 mois** (facture, quittance de loyer ...)

Non

Un compte existe déjà dans notre base de données

Nous vous envoyons par mail un lien afin de créer votre mot de passe

Cliquez sur le lien présent dans le mail (ou copier/coller dans votre navigateur)
Attention ce lien est valable 48h

Créez votre mot de passe et connectez-vous

Une fois votre mot de passe créé, vous accédez à votre compte.

Lors de votre première connexion, il vous faudra répondre à cette question :

Une fois, votre réponse choisie, cliquez sur « Enregistrer »

Vous voici sur votre espace famille :

Vous ne pouvez pas encore réaliser d'inscription. Nos tarifs étant calculés selon votre lieu de résidence, **vous devez nous transmettre un justificatif de domicile (de moins de 3 mois)**, ici

Pour se faire, cliquez sur « Mes documents à envoyer » puis sur les petites flèches sur la gauche. Vous arrivez ici :

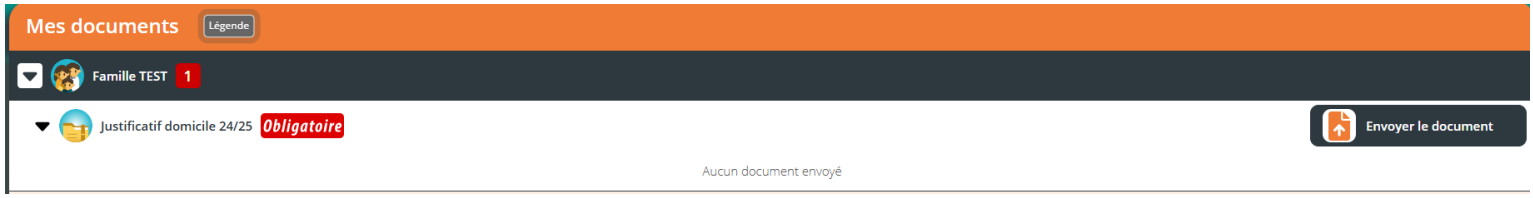

Pour transmettre votre justificatif, cliquez sur « Envoyer le document »

Cette fenêtre apparaît, vous pouvez aller récupérer votre document

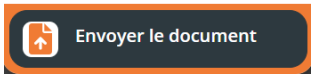

Une fois votre document téléchargé, cliquez ici

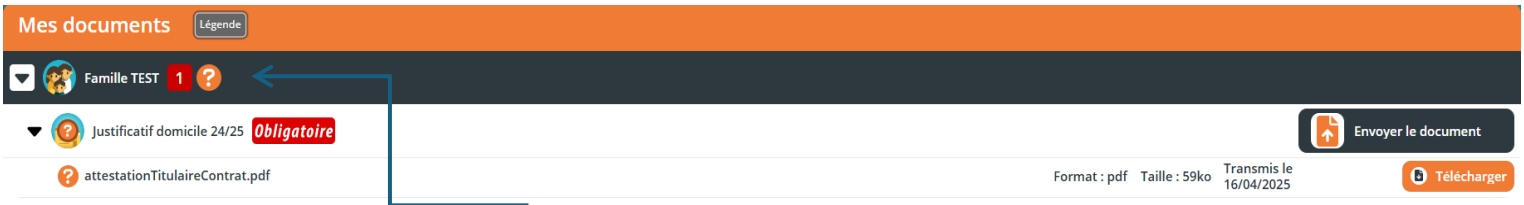

Un « ? » apparaît, cela signifie que votre document a été transmis et qu'il est en attente de validation de notre part

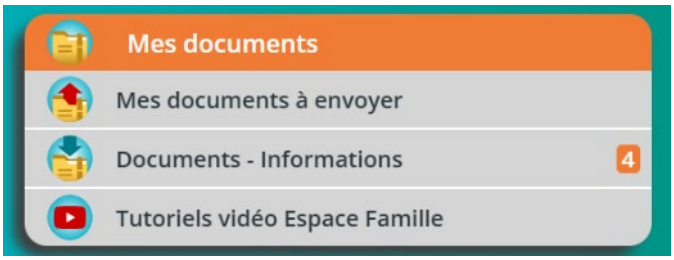

Lorsque votre document a été validé, le « ? » ainsi que le « 1 » a disparu.

Attention : vous n'êtes pas informé que votre document a été validé, il vous faudra vous reconnecter ou rafraîchir la page (en général, la validation se fait dans la journée)

Les Autres Documents de la FAMILLE

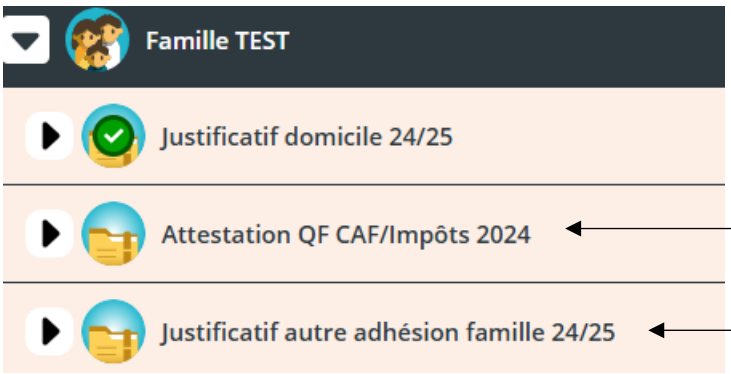

Permet d'avoir une réduction pour les enfants

Permet de ne pas « repayer » une adhésion si vous en avez déjà une dans une autre structure de l'agglomération (cf étape création de la famille)

Les Autres Documents de l'INDIVIDU

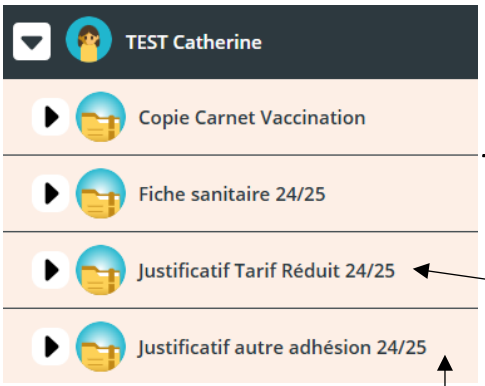

Uniquement pour les inscriptions à l'accueil de loisirs

Permet de bénéficier de 30% de réduction si vous êtes dans l'une des situations suivantes : Bénéficiaire AAH, au chômage, étudiant ou réfugié.
Attention, votre justificatif doit dater de moins de 3 mois

Comme pour l'adhésion familiale mais cette fois-ci pour l'individu